

Vores anden lejr

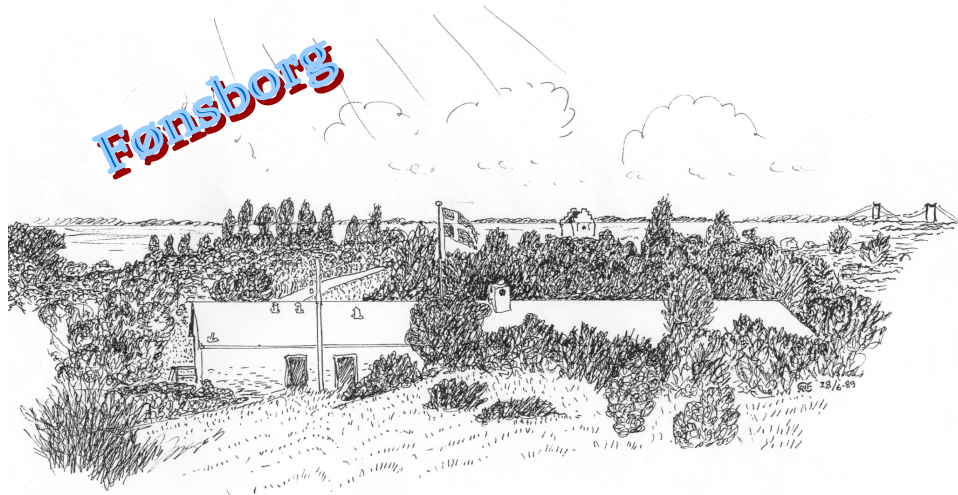

Hvad er Fønsborg?

Fønsborg er en af de 2 sommerlejre FDF kredsen i Odense ejer. Lejren har plads til 60 personer.

Fønsborg's indretning:

Bygning 1 (Hovedbygningen):

- | Fyrrum – Afåst for lejere.
- | Køkken
- | Bad og toilet
- | Spisesal (bestik og inventar til 60 personer)
- | Værelse med 2 sovepladser og håndvask
- | Mindre opholdsrum
- | Pejsestue
- | Værelse med 2 sovepladser og eget toilet og bad
- | Værelse med 4 sovepladser og eget toilet og bad
- | Sovesal med 22 sovepladser
- | Badeværelse med 6 håndvaske og 2 brusere
- | Sovesal med 24 Sovepladser
- | Badeværelse med 6 håndvaske og 2 brusere
- | 10 Toiletter

Bygning 2 (Sommerhuset):

- | Lille opholdsstue
- | 3 Værelser med hver 2 sovepladser og håndvask
- | Toilet og bad

Hvor ligger Fønsborg?

Fønsborg ligger ca. 1 km øst for Føns by og ca. 6 km Syd for Nr. Åby.

Fønsborgs omegn.

Fønsborg ligger på en ca. 21.000 m² stor naturgrund ved en fredet bakke, hvorfra der er udsigt over både Føns Vig og Lillebælt. Fra lejren er der ca. 2 km til stranden gennem Føns by.

HØJBJERG

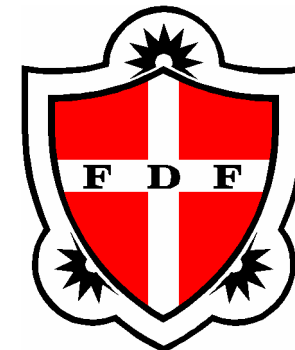

- en FDF lejr med egen badestrand



www.sommerlejrfyn.dk

- her er der plads til oplevelser

Hvad er Højbjerg?

Højbjerg er en af de 2 sommerlejre FDF kredsene i Odense ejer. Lejren har plads til 70 personer.

Højbjerg's indretning:

Bygning 1 (Hovedbygningen):

- 1 Fyrrum – Aflåst for lejere (Rum: 11-01)
- 1 Køkken (Rum: 11-02)
- 1 Spisesal (Rum: 11-03)
- 1 Depotrum (Rum: 11-04)
- 1 Materialerum – Aflåst for lejere (Rum: 11-05)
- 2 Værelser med hver 2 sovepladser og eget toilet (fælles handicapvenligt bad). (Rum: 11-06, 11-07, 11-08)
- 2 Sovesale med hver 24 sovepladser og tilhørende toiletter og bade (Rum: 12-01, 12-02, 12-03, 12-04)
- 2 Værelser med hver 2 sovepladser (Rum: 12-05, 12-06)



Bygning 2 (Det hvide hus):

- 1 Gang / Opholdsrum (Rum: 21-01)
- 1 Toilet (Rum: 21-02)
- 1 Lille pejsestue (Rum: 21-03)
- 3 Værelser med hver 2 sovepladser (Rum: 21-04, 21-05, 21-06)
- 1 Stor pejsestue med udsigt ud over Odense Fjord Toilet (Rum: 22-01)

Bygning 3 (Det gule hus):

- 2 Værelser med hver 4 sovepladser og eget toilet og bad. (Rum: 31-01, 31-02)

Hvor ligger Højbjerg?

Højbjerg ligger på Langø's højeste punkt, ca. 35 km nordøst for Odense.

Højbjergs omegn.

Højbjerg ligger på en høj omgivet af træer, hvor igennem havet omkring Langø kan skimtes.

Til lejren hører ca. 38.000 m² jord fordelt på en dejlig mark med mulighed for boldspil,

et nyindrettet areal med beplantning specielt beregnet som teltplads samt en skøn strandeng lige ned til Højbjergs egen badestrand.



Ordensregler

Holdets leder bør ved ankomsten se lejren igennem for eventuelle skader eller mangler, som ellers kan risikere at blive draget til ansvar for.

Er der noget, så meddel dette til udlejer – telefon 23 70 98 45 – **på ankomstdagen!**

Borde / Stole:

Borde og stole må **IKKE** flyttes til andre rum, og må **IKKE** tages med udenfor. Ved afrejse skal borde og stole tørres af, og placeres jvf. rumfortegnelsen.

Sovesal / køjer:

Madresserne må ikke fjernes fra sovesalene eller byttes rundt mellem køjerne, da der er flere forskellige størrelser.

Lagner skal medbringes og benyttes.

Mad og drikke må ikke medbringes på sovesalene.

Der må ikke tegnes/skrives/males på vægge og lofter (Reparation efter malerregning).

Toiletter:

Toiletter og håndvaske skal rengøres dagligt.

Stopper et afløb fra toilet eller håndvask, skal dette straks meddeles opsynet.

Køkkenet:

Vi forventer, at køkken og køkkengrej benyttes og afleveres som var det ens eget.

Renlighed i køkkenet er en forudsætning for at få et vellykket lejrophold.

Ødelagt køkkengrej skal erstattes efter ny-pris.

Lejrbål / grund:

Træfældning og ødelæggelse af beplantning og hegn, samt færdsel på de til lejren tilstødende marker er selvfølgelig **IKKE** tilladt!

Vis hensyn til vores naboer når I bevæger jer rundt i området omkring lejren.

Det træ der er fældet og ligger i bunden af bevoksningen må benyttes til såvel pejs som lejrbål.

Opklæbning:

Brug opslagstavlerne til meddelelser. Der må ikke benyttes tape og lignende på døre, vinduer, vægge, lofter og lamper.

Vinduer:

Lejren er ikke forsikret for glasskader. (Reparation efter håndværkerregning).

Skader på bygninger og inventar skal erstattes efter håndværkerregning eller til ny-pris.

Vore mange påbud er desværre nødvendige hvis efterfølgende lejere også skal få et lige så vellykket ophold, som vi ønsker at I får.

Vi ønsker jer en rigtig god lejr!

Problemer:

Opstår der problemer under opholdet kontaktes opsynet.

Rafter:

Der forefindes ikke rafter på lejren.

Rengøring:

Lejren skal rengøres jævnfør de sammen med nøglen udleverede lister.

Tilsyn med lejrens rengøring foretages af lejrens tilsyn, Hardy Hansen, som kommer ½ time før det afrejsetidspunkt lejer har angivet på lejekontrakten, så lejer sammen med tilsynet kan gennemgå lejren.

Eventuelle mangler ved rengøringen vil derefter blive ordnet af LK-rengøring for lejers regning.

Er lejren forladt ved tilsynets ankomst, kan man ikke klage over en regning for eventuel mangelfuld rengøring.

Der kan bestilles slutrengøring:

Ved bestilling af slutrengøring skal der være ryddet op ude og inde. Alle gulve skal fejes/støvsuges. I køkkenet skal servicet være rent og anbragt på rette plads, Følgende skal der ud over være gjort rent: Ovn, filter i opvaskemaskine, filtre i køkkenvaskes afløb og køleskab.

Borde og stole anbringes ligeledes som planen viser i denne folder.

Toiletter, håndvaske og bruserum efterlades i en sådan stand, at der kun kræves almindelig rengøring. Madrasser bankes og stilles på højkant.

Slutrengøring og pris aftales med udlejer Karl E. Larsen

Telefon:

Der forefindes ikke telefon på lejren.

Telte:

Opsætning af telte må ske over hele lejrområdet.



Udlejer:

Karl E. Larsen, Glentevej 71 st. tv. 5000 Odense C, tlf: 23 70 98 45,

E-mail: kelarsen@galnet.dk

Køkken inventar

- | Industri-gaskomfur med ovn.
- | Kartoffelskræller
- | Opvaskemaskine
- | Elektrisk røremaskine/kødhakker
- | Køleskab
- | Fryser
- | Pålægsmaskine.
- | Stor kaffemaskine til 10 liter kaffe. (5 kaffefiltre pr. dag gratis).
- | Håndmixer

Oversigtsplan

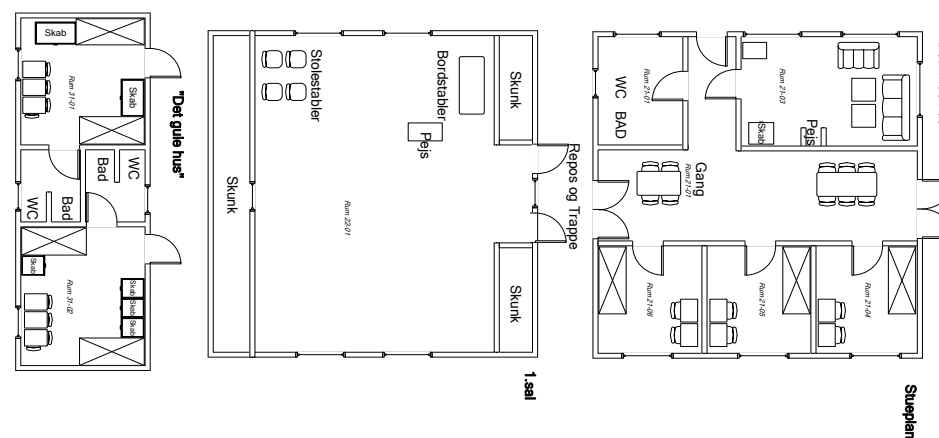
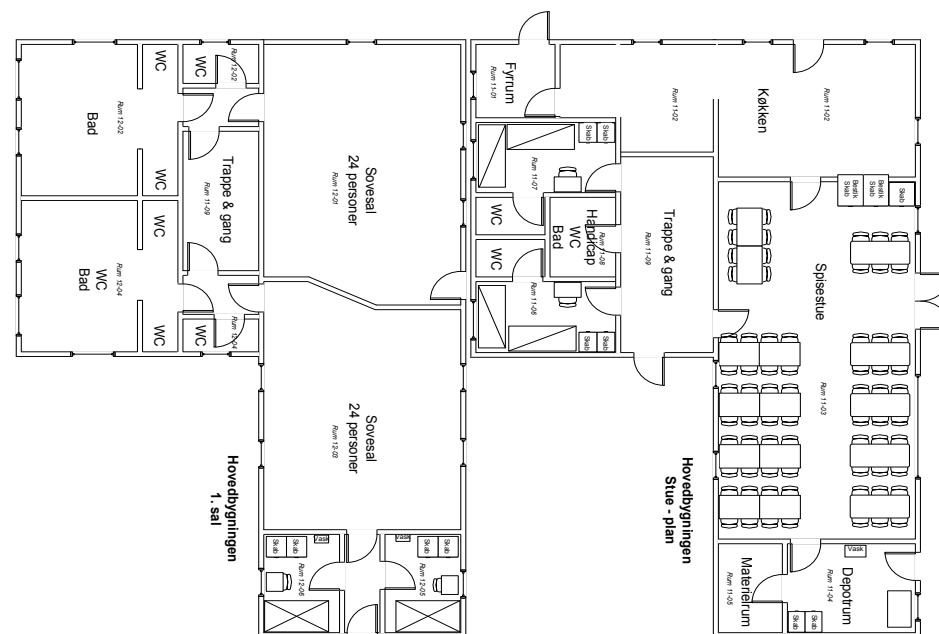

Højbjergs ABC



Adresse:

Lejrens adresse er: Højbjerg, Langøvej 272, 5390 Martofte

Afrejse:

Såfremt lejer ikke har bestilt rengøring forventes det at lejren er rengjort (jævnfør de sammen med nøglen udleverede lister) ½ time før det afrejsetidspunkt der står på lejekontrakten.

I køkkenet skal alt stilles på de markerede pladser.

Konstaterer opsynet mangler eller skader på bygninger eller inventar, vil lejer modtage regning for udbedring af skaden eller til ny-pris.

Afrejsetiden på lejekontrakten skal overholdes!

Ankomst:

Holdets leder bør ved ankomsten se lejren igennem for eventuelle skader eller mangler, som I ellers kan risikere at blive draget til ansvar for. Er der noget, så meddel dette til udlejer eller opsyn – **på ankomstdagen!**

Ankomsttiden på lejekontrakten skal overholdes!

Brænde:

Der forefindes ikke egentlig brænde på lejren; men lejer må sanke det træ der ligger opskåret på jorden på lejrgrunden, og for foden af bakken mod vejen og vandværket.

Bål:

Benyt venligst de anlagte bålpladser når der laves bål på området. Tag hensyn til vindretningen og vær altid agtpågiven ved brug af åben ild.

Falck:

Nærmeste Falck-station ligger i Kerteminde.

Stationen kontaktes via Falck's hovednummer 70 10 20 30.

Indkøbsmuligheder:

SPAR i Mesinge, Mesinge Bygade 54, 5370 Mesinge, tlf. 65 34 10 11

Inventar:

Inventar må ikke tages med udenfor. Såfremt man flytter rundt på inventar i hytten skal det inden afrejsen flyttes tilbage og placeres jævnfør skitse.

Kirker:

Dalby-Stubberup Sognekirker, Mogens Winther Hvidring, tlf. 65 34 11 63



Kort:

Lejren er med på Geodætisk Institut's 4 cm kort, som hedder "1313 II NØ Martofte".

Lejrgrund:

Lejrgrunden er på ca. 38.000 m². Grunden er opdelt i tre.

·En naturgrund hvorpå der kan foretages forskellige aktiviteter, såsom boldspil, lege ol.

·Et teltslagingsområde med læbælter (under opvækst).

·En strandeng.

Kun i sjældne tilfælde vil græsarealerne være slået.

Læge:

Lægehuset i Mesinge, Mesinge Bygade 7, 5370 Mesinge, tlf. 65 34 19 02.

Konsultation kl. 09.00 – 16.00

Lægevagt:

70 11 07 07

Madrasser:

Madrasserne må ikke fjernes fra køjer/sengene.

Musik:

Jukeboks-kongen, 66 15 55 92 / 40 41 55 92, www.jukeboks.dk

Møntvask:

Møntvask, Strandvejen, 5300 Kerteminde.

Naboer:

Vis hensyn overfor vores naboer. Både med musik og støj fra lejren og når I færdes i området.

Naturvejleder:

Allan L. Winther, Fjord & Bæltcentret, Margrethes Plads 1, 5300 Kerteminde,

tlf. 65 32 42 00

Nøgler:

Udleveres på lejren af opsynet på det tidspunkt der står som ankomst på lejekontrakten.

Opsyn:

Hardy Hansen, Søvej 23, 5390 Martofte, tlf. 65 34 16 97

